

WOHNUNGS-EXPOSÉ

Referenz-Nr.: 2000/309/102

Adresse:

Dr. -Bruno-Kochmann-Straße 7
1. Obergeschoss / links

Wohngebiet:

Hammertal

WOHNRAUMGRÖßE:	55,32 m ²
GRUNDMIETE:	134,35 EUR
BETRIEBSKOSTEN:	41,49 EUR
HEIZKOSTEN:	0,00 EUR
GESAMTMIETE:	175,84 EUR
AUSSTATTUNG:	Balkon
HEIZUNGSTYP:	Gastherme

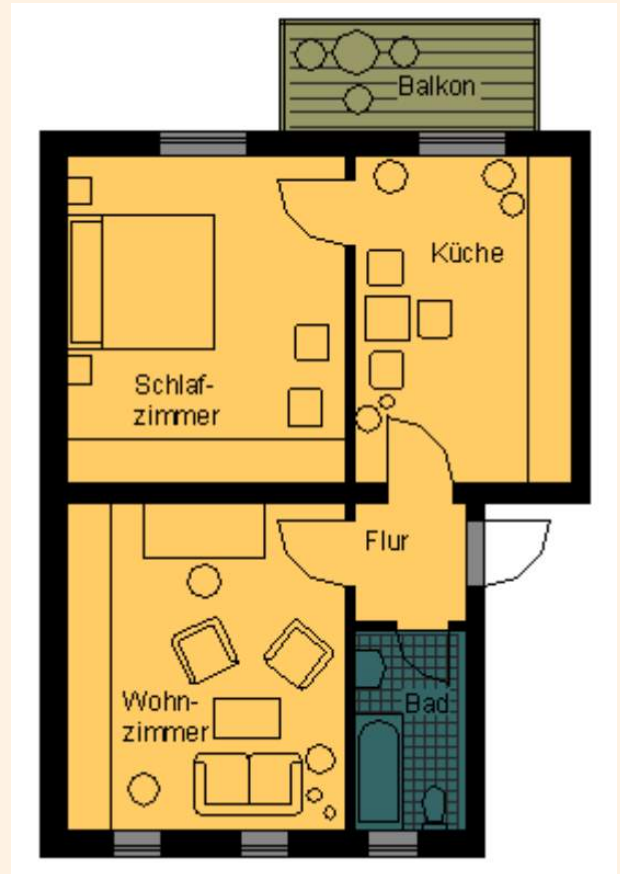

Genossenschaftsanteile: 900 €

Hier wohnen Sie in einem der ältesten Wohngebiete der Stadt Frankenberg – unsere kleinen und großen Wohnungen sind individuell geschnitten und von unterschiedlichem Ausstattungsgrad. In unserem attraktiv gestalteten Altbau findet jeder den für ihn passenden Wohnraum. Sie können sowohl im betreuten Wohnen als auch für Familien die richtige Wohnung finden. Das Frankenerger Stadtzentrum mit verschiedenen Einkaufsmöglichkeiten sowie Ärzten, Apotheken und diversen anderen Dienstleistungen kann man bequem zu Fuß erreichen.



WOHNUNGS-EXPOSÉ

ENERGIEAUSWEIS für Wohngebäude

gemäß den §§ 16 ff. der Energieeinsparverordnung (EnEV) vom 1.18.11.2013

Gültig bis: 21.04.2032 Registrierungsnummer * SN-2022-004049590 **1**
(oder: *Registrierungsnummer wurde beantragt am ...*)

Gebäude	
Gebäudetyp	Mehrfamilienhaus, zweistöckig angebaut
Adresse	Dr. Bruno Kochmann-Straße 7, 09669 Frankenberg/Sa.
Gebäudeteil	Ganzes Gebäude
Baujahr Gebäude ¹⁾	1938
Baujahr Wärmeerzeuger ^{1,4)}	1997
Anzahl Wohnungen	5
Gebäudenutzfläche (A ₁)	401 m ² <input type="checkbox"/> nach § 18 EnEV aus der Wärmefiche ermittelt
Wesentliche Energieträger für Heizung und Warmwasser ¹⁾	Gas
Erneuerbare Energien	Art: <input type="checkbox"/> keine Verwendung: <input type="checkbox"/> keine
Art der Lüftung/Kühlung	<input checked="" type="checkbox"/> Fensterlüftung <input type="checkbox"/> Lüftungsanlage mit Wärmerückgewinnung <input type="checkbox"/> Anlage zur Schallschließung <input type="checkbox"/> Lüftungsanlage ohne Wärmerückgewinnung <input type="checkbox"/> Kühlung
Anlass der Ausstellung des Energieausweises	<input type="checkbox"/> Neubau <input type="checkbox"/> Modernisierung <input type="checkbox"/> Sonstiges (freiwillig) <input checked="" type="checkbox"/> Vermietung/Verkauf <input type="checkbox"/> Änderung/Erweiterung



ENERGIEAUSWEIS für Wohngebäude

gemäß den §§ 16 ff. der Energieeinsparverordnung (EnEV) vom 1.18.11.2013

Berechneter Energiebedarf des Gebäudes Registrierungsnummer * SN-2022-004049590 **2**
(oder: *Registrierungsnummer wurde beantragt am ...*)

