

WOHNUNGS-EXPOSÉ

Referenz-Nr.: 2000/308/102

Adresse:

Dr.-Bruno-Kochmann-Straße 5
Erdgeschoss / rechts

Wohngebiet:

Hammertal

WOHNRAUMGRÖßE:	54,25 m ²
GRUNDMIETE:	325,50 EUR
BETRIEBSKOSTEN:	103,08 EUR
HEIZKOSTEN:	73,14 EUR
GESAMTMIETE:	501,72 EUR
AUSSTATTUNG:	Badewanne, Balkon
HEIZUNGSTYP:	Zentralheizung

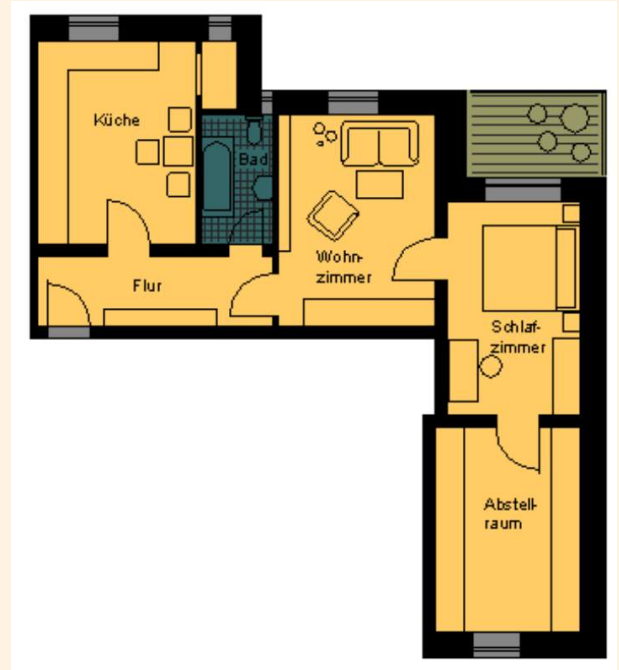

Genossenschaftsanteile: 900 €

Hier wohnen Sie in einem der ältesten Wohngebiete der Stadt Frankenberg – unsere kleinen und großen Wohnungen sind individuell geschnitten und von unterschiedlichem Ausstattungsgrad. In unserem attraktiv gestalteten Altbau findet jeder den für ihn passenden Wohnraum. Sie können sowohl im betreuten Wohnen als auch für Familien die richtige Wohnung finden. Das Frankenerger Stadtzentrum mit verschiedenen Einkaufsmöglichkeiten sowie Ärzten, Apotheken und diversen anderen Dienstleistungen kann man bequem zu Fuß erreichen.



WOHNUNGS-EXPOSÉ

ENERGIEAUSWEIS für Wohngebäude

gemäß den §§ 16 ff. der Energieeinsparverordnung (EnEV) vom 1.16.11.2013

Gültig bis: 21.04.2032

Registrierungsnummer * SN-2022-004049639
(oder: "Registrierungsnummer wurde beantragt am...")

1

Gebäude	
Gebäudetyp	Mehrfamilienhaus, einseitig angebaut
Adresse	Dr.-Bruno-Hochmann-Straße 5, 09669 Frankenberg/Sa.
Gebäudeteil	Ganzes Gebäude
Baujahr Gebäude ¹⁾	1938
Baujahr Wärmeerzeuger ^{1,4)}	2022
Anzahl Wohnungen	10
Gebäudenutzfläche (A _n)	637 m ² <input type="checkbox"/> nach § 10 EnEV aus der Wohnfläche ermittelt
Wesentliche Energieträger für Heizung und Warmwasser ²⁾	Gas <input type="checkbox"/> nach § 10 EnEV aus der Wohnfläche ermittelt
Erneuerbare Energien	Art: keine Verwendung: keine
Art der Lüftung/Kühlung	<input checked="" type="checkbox"/> Fensterlüftung <input type="checkbox"/> Lüftungsanlage mit Wärmerückgewinnung <input type="checkbox"/> Anlage zur Schachtllüftung <input type="checkbox"/> Lüftungsanlage ohne Wärmerückgewinnung <input type="checkbox"/> Schachtllüftung
Anlass der Ausstellung des Energieausweises	<input type="checkbox"/> Neubau <input type="checkbox"/> Modernisierung <input type="checkbox"/> Sonstiges (freiwillig) <input checked="" type="checkbox"/> Vermietung/Verkauf <input type="checkbox"/> Änderung/Erweiterung

ENERGIEAUSWEIS für Wohngebäude

gemäß den §§ 16 ff. der Energieeinsparverordnung (EnEV) vom 1.16.11.2013

Berechneter Energiebedarf des Gebäudes

Registrierungsnummer * SN-2022-004049639
(oder: "Registrierungsnummer wurde beantragt am...")

2

Energiebedarf

CO₂-Emissionen³⁾ 33 kg/(m²·a)

Endenergiebedarf dieses Gebäudes
137,5 kWh/(m²·a)

Primärenergiebedarf dieses Gebäudes
137,5 kWh/(m²·a)

Abweichungen gemäß EnEV⁴⁾

Primärenergiebedarf
keiner kWh/(m²·a) Anforderungswert kWh/(m²·a)

Energetische Qualität der Gebäudeteile⁵⁾
keiner kWh/(m²·a) Anforderungswert kWh/(m²·a)

Sonstige Wärmebrücke bei Neubaut eingehalten

Für Energiebedarfsberechnungen verwendetes Verfahren
 Verfahren nach DIN V 4108-6 und DIN V 4701-10
 Verfahren nach DIN V 4108-6
 Regelung nach § 8 Absatz 5 EnEV
 Vereinfachungen nach § 8 Absatz 2 EnEV

Endenergiebedarf dieses Gebäudes
(Pflichtangaben in Innenübersichtstafeln) 137,5 kWh/(m²·a)