

# WOHNUNGS-EXPOSÉ

■ **Referenz-Nr.:** 2000/307/105

■ **Adresse:**

Dr.-Bruno-Kochmann-Straße 3  
1. Obergeschoss / rechts

■ **Wohngebiet:**

Hammertal

<b>WOHNRAUMGRÖßE:</b>	60,25 m <sup>2</sup>
<b>GRUNDMIETE:</b>	349,45 EUR
<b>BETRIEBSKOSTEN:</b>	114,48 EUR
<b>HEIZKOSTEN:</b>	0,00 EUR
<b>GESAMTMIETE:</b>	463,93 EUR
<b>AUSSTATTUNG:</b>	Badewanne mit Wannentür
<b>HEIZUNGSTYP:</b>	Gastherme

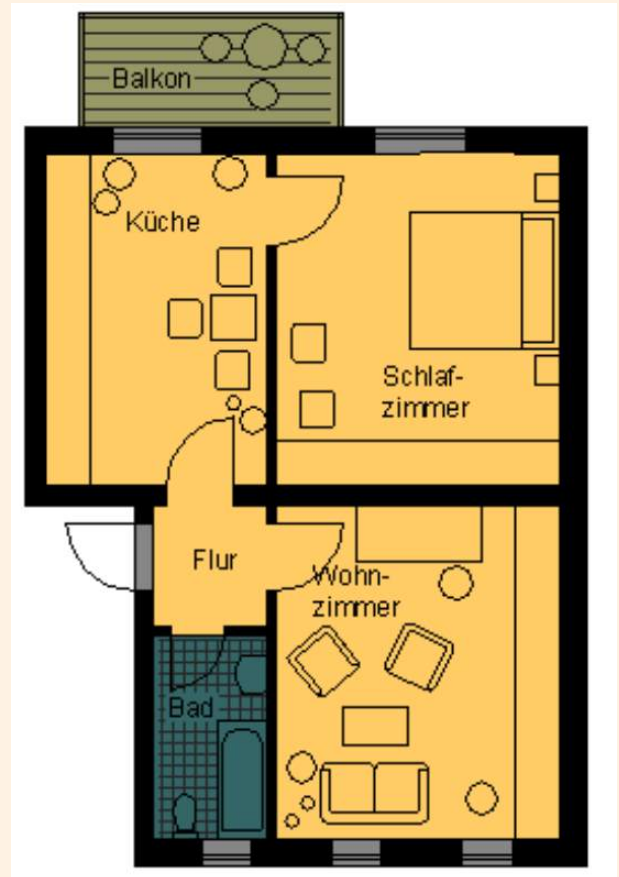

Genossenschaftsanteile: 900 €

Hier wohnen Sie in einem der ältesten Wohngebiete der Stadt Frankenberg – unsere kleinen und großen Wohnungen sind individuell geschnitten und von unterschiedlichem Ausstattungsgrad. In unserem attraktiv gestalteten Altbau findet jeder den für ihn passenden Wohnraum. Sie können sowohl im betreuten Wohnen als auch für Familien die richtige Wohnung finden. Das Frankenerger Stadtzentrum mit verschiedenen Einkaufsmöglichkeiten sowie Ärzten, Apotheken und diversen anderen Dienstleistungen kann man bequem zu Fuß erreichen.



# WOHNUNGS-EXPOSÉ

## ENERGIEAUSWEIS für Wohngebäude

gemäß den §§ 16 ff. der Energieeffizienzverordnung (EiEV) vom 18.11.2013

Gültig bis: 21.04.2032 Registrierungsnummer: SN-2022-004049494 **1**

<b>Gebäude</b>		
Gebäudetyp	Mehrfamilienhaus, einseitig angebaut	
Adresse	D.-Runde-Kochmann-Strasse 3, 09669 Frankenberg/Sa.	
Gebäudeteil	Ganzes Gebäude	
Baujahr Gebäude <sup>1)</sup>	1928	
Baujahr Wärmeerzeuger <sup>1,4)</sup>	1997	
Anzahl Wohnungen	6	
Gebäudenutzfläche (A <sub>1</sub> )	401 m <sup>2</sup> <input type="checkbox"/> nach § 18 EiEV aus der Wohnfläche ermittelt	
Wesentliche Energieträger für Heizung und Warmwasser <sup>2)</sup>		
Gas		
Erneuerbare Energien		
Art: keine		Verwendung: keine
Art der Lüftung/Kühlung		
<input checked="" type="checkbox"/> Fensterlüftung <input type="checkbox"/> Lüftungsanlage mit Wärmerückgewinnung <input type="checkbox"/> Anlage zur Schwachlüftung <input type="checkbox"/> Lüftungsanlage ohne Wärmerückgewinnung <input type="checkbox"/> Kitzlüftung		
Anlass der Ausstellung des Energieausweises		
<input checked="" type="checkbox"/> Neubau <input type="checkbox"/> Modernisierung <input type="checkbox"/> Sonstiges (freiwillig)		
<input checked="" type="checkbox"/> Vermietung/Verkauf <input type="checkbox"/> Änderung/Erweiterung		

## ENERGIEAUSWEIS für Wohngebäude

gemäß den §§ 16 ff. der Energieeffizienzverordnung (EiEV) vom 18.11.2013

Berechneter Energiebedarf des Gebäudes Registrierungsnummer: SN-2022-004049494 **2**  
(oder: "Tagessumme wurde bestrahlt am...")

