

WOHNUNGS-EXPOSÉ

Referenz-Nr.: 2000/227/105

Adresse:

Richard-Wagner-Straße 28
2. Obergeschoss / links

Wohngebiet:

Lützelhöhe

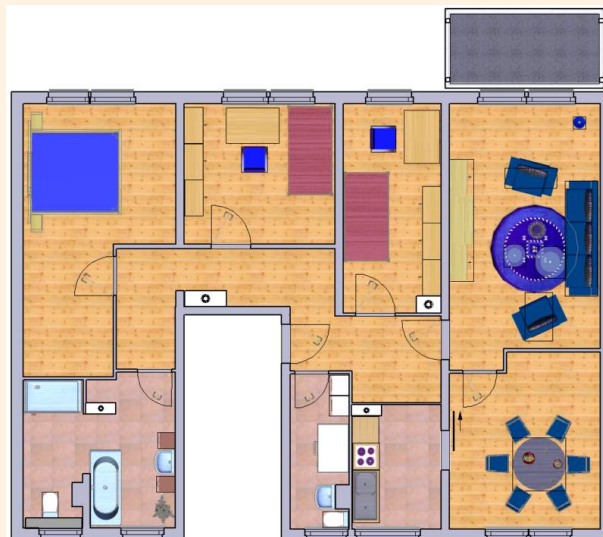

WOHNRAUMGRÖßE: 106,23 m²

GRUNDMIETE: 616,14 EUR

BETRIEBSKOSTEN: 159,35 EUR

HEIZKOSTEN: 0,00 EUR

GESAMTMIETE: 775,49 EUR

AUSSTATTUNG: Balkon, Badewanne, Dusche

HEIZUNGSTYP: Gastherme

Genossenschaftsanteile: 1200 €

Unsere Wohnungen befinden sich in einem schönen und ruhigen Wohngebiet, der sogenannten „Lützelhöhe“ mit größeren und kleineren Mehrfamilienhäusern am Rande der Stadt Frankenberg. Es gibt hier viele Grünflächen und das angrenzende Lützeltal zieht Wanderer und Naturfreunde an. Verschiedene Spielplätze laden Familien mit Kindern zum Verweilen ein. Das Zentrum der Stadt Frankenberg ist zu Fuß oder bequem mit dem Stadtverkehr erreichbar.



WOHNUNGS-EXPOSÉ

ENERGIEAUSWEIS für Wohngebäude

gemäß den §§ 16 ff. der Energieeinsparverordnung (EnEV) vom 18.11.2013

Gültig bis: 05.06.2030

Registrierungsnummer: SN-2020-003293850

(oder: Registrierungsnummer wurde beantragt am: ...)

1

Gebäude	
Gebäudetyp	Mehrfamilienhaus, freistehend
Adresse	Richard Wagner Straße 22-28, 09669 Frankenberg/Sa.
Gebäudeteil	Wohngebäude
Baujahr Gebäude*	1969
Baujahr Wärmeerzeuger**	1994
Anzahl Wohnungen	40
Gebäudenutzfläche (A _n)	2387 m ² <input type="checkbox"/> nach § 19 EnEV aus der Wohnfläche ermittelt
Wesentliche Energieträger für Heizung und Warmwasser:	
Gas	
Erneuerbare Energien	
Art:	keine
Verwendung:	keine
Art der Lüftung/Kühlung	
<input checked="" type="checkbox"/> Fensterlüftung	<input type="checkbox"/> Lüftungsanlage mit Wärmerückgewinnung
<input type="checkbox"/> Schichtlüftung	<input type="checkbox"/> Lüftungsanlage ohne Wärmerückgewinnung
<input type="checkbox"/> Neubau	<input type="checkbox"/> Modernisierung
<input checked="" type="checkbox"/> Vermietung/Verkauf	<input type="checkbox"/> Sonstiges (freiwillig)
Anlass der Ausstellung des Energieausweises	
<input checked="" type="checkbox"/> Modernisierung (Änderung/Erweiterung)	

ENERGIEAUSWEIS für Wohngebäude

gemäß den §§ 16 ff. der Energieeinsparverordnung (EnEV) vom 18.11.2013

Berechneter Energiebedarf des Gebäudes

Registrierungsnummer: SN-2020-003293850

(oder: Registrierungsnummer wurde beantragt am: ...)

2

