

WOHNUNGS-EXPOSÉ

Referenz-Nr.: 2000/217/308

Adresse:

Beethovenstraße 2
3. Obergeschoss / rechts

Wohngbiet:

Lützelhöhe

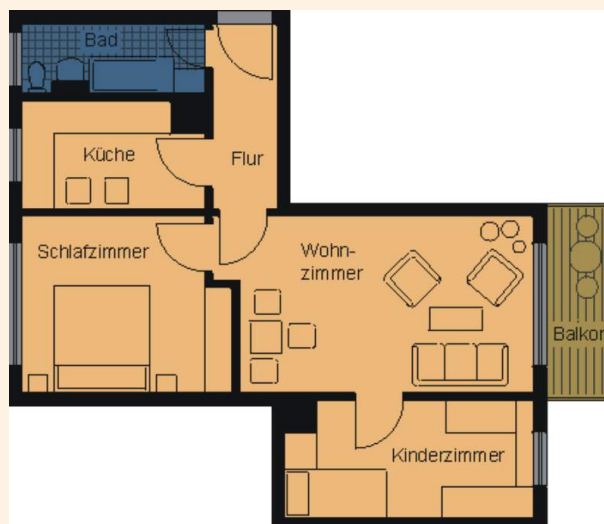

WOHNRAUMGRÖßE: 58,00 m²

GRUNDMIETE: 319,00 EUR

BETRIEBSKOSTEN: 84,10 EUR

HEIZKOSTEN: 0,00 EUR

GESAMTMIETE: 403,10 EUR

AUSSTATTUNG: Badewanne, Balkon

HEIZUNGSTYP: Gastherme

Genossenschaftsanteile: 1050 €

Unsere Wohnungen befinden sich in einem schönen und ruhigen Wohngebiet, der sogenannten „Lützelhöhe“ mit größeren und kleineren Mehrfamilienhäusern am Rande der Stadt Frankenberg. Es gibt hier viele Grünflächen und das angrenzende Lützeltal zieht Wanderer und Naturfreunde an. Verschiedene Spielplätze laden Familien mit Kindern zum Verweilen ein. Das Zentrum der Stadt Frankenberg ist zu Fuß oder bequem mit dem Stadtverkehr erreichbar.



WOHNUNGS-EXPOSÉ

ENERGIEAUSWEIS für Wohngebäude

gemäß den §§ 16 ff. der Energieeinsparverordnung (EnEV) vom 1. 08.11.2013

Gültig bis: 03.08.2030

Registrierungsnummer: SN-2020-002291106
(oder: Registrierungsnummer wurde beantragt am: ...)

1

Gebäude	
Gebäudetyp	Mehrfamilienhaus, freistehend
Adresse	Bertholdstraße, 2, 2a, 2b, 09669 Frankenberg/Sa.
Gebäudeteil	Wohngebäude
Baujahr Gebäude*	1960
Baujahr Wärmeerzeuger**	1994
Anzahl Wohnungen	24
Gebäudenutzfläche (A _n)	1615 m ² <input type="checkbox"/> nach § 19 EnEV aus der Wohnfläche ermittelt
Wesentliche Energieträger für Heizung und Warmwasser*	Gas
Erneuerbare Energien	Art: keine Verwendung: keine
Art der Lüftung/Kühlung	<input checked="" type="checkbox"/> Fensterlüftung <input type="checkbox"/> Lüftungsanlage mit Wärmerückgewinnung <input type="checkbox"/> Anlage zur Schichtlüftung <input type="checkbox"/> Lüftungsanlage ohne Wärmerückgewinnung <input type="checkbox"/> Anlage zur Kühlung
Anlass der Ausstellung des Energieausweises	<input type="checkbox"/> Neubau <input type="checkbox"/> Modernisierung <input type="checkbox"/> Sonstiges (freiwillig) <input checked="" type="checkbox"/> Vermietung/Verkauf <input type="checkbox"/> (Änderung/Erweiterung)



ENERGIEAUSWEIS für Wohngebäude

gemäß den §§ 16 ff. der Energieeinsparverordnung (EnEV) vom 1. 08.11.2013

Berechneter Energiebedarf des Gebäudes

Registrierungsnummer: SN-2020-002291106
(oder: Registrierungsnummer wurde beantragt am: ...)

2

Energiebedarf

CO₂-Emissionen* 31 kg/(m²·a)

Endenergiebedarf dieses Gebäudes 125,6 kWh/(m²·a)

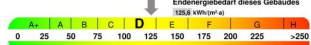

125,6 kWh/(m²·a)

Primärenergiebedarf dieses Gebäudes 188,8 kWh/(m²·a)

Anforderungen gemäß EnEV**

Erdbodenoberfläche	in Wert: 125,6 kWh/(m ² ·a)	Anforderungswert: kWh/(m ² ·a)	<input checked="" type="checkbox"/> Verfahren nach DIN V 4108-6 und DIN V 4701-10
Luftseite	in Wert: 125,6 kWh/(m ² ·a)	Anforderungswert: kWh/(m ² ·a)	<input type="checkbox"/> Verfahren nach DIN V 4108-6
Energetische Qualität der Gebäudeteile z.B. in Wert: 125,6 kWh/(m ² ·a)	Anforderungswert: kWh/(m ² ·a)	<input type="checkbox"/> eingetriben	<input checked="" type="checkbox"/> Befreiung nach § 7 Absatz 1 EnEV
Wasserdichte Wärmeschutz des Gebäudes	<input type="checkbox"/> eingetriben	<input type="checkbox"/> eingetriben	<input checked="" type="checkbox"/> Veranforderungen nach § 9 Absatz 2 EnEV

Endenergiebedarf dieses Gebäudes [Pflichtangabe in Immobilienanzeigen] 125,6 kWh/(m²·a)