

WOHNUNGS-EXPOSÉ

Referenz-Nr.: 2000/201/104

Adresse:

Dr.-Wilhelm-Külz-Straße 40
1. Obergeschoss / rechts

Wohngebiet:

Lützelhöhe

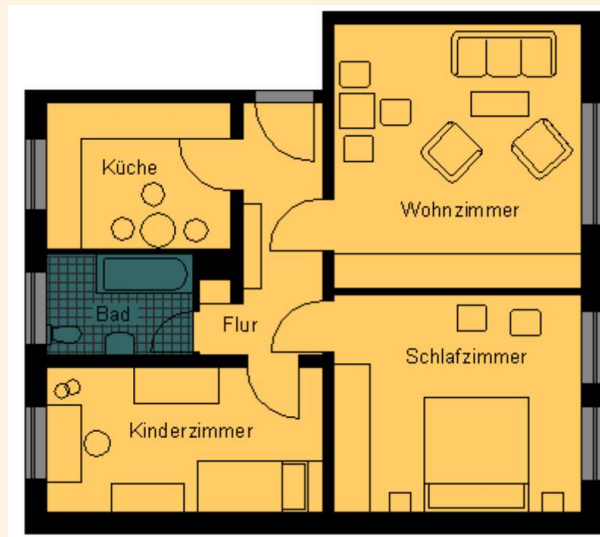

WOHNRAUMGRÖßE: 64,00 m²

GRUNDMIETE: 332,80 EUR

BETRIEBSKOSTEN: 92,80 EUR

HEIZKOSTEN: 0,00 EUR

GESAMTMIETE: 425,60 EUR

AUSSTATTUNG: Badewanne

HEIZUNGSTYP: Gastherme

Genossenschaftsanteile: 1050 €

Unsere Wohnungen befinden sich in einem schönen und ruhigen Wohngebiet, der sogenannten „Lützelhöhe“ mit größeren und kleineren Mehrfamilienhäusern am Rande der Stadt Frankenberg. Es gibt hier viele Grünflächen und das angrenzende Lützeltal zieht Wanderer und Naturfreunde an. Verschiedene Spielplätze laden Familien mit Kindern zum Verweilen ein. Das Zentrum der Stadt Frankenberg ist zu Fuß oder bequem mit dem Stadtverkehr erreichbar.



WOHNUNGS-EXPOSÉ

ENERGIEAUSWEIS für Wohngebäude

gemäß den §§ 16 ff. der Energieeinsparverordnung (EnEV) vom 1. 11.2013

Gültig bis: 04.08.2030

Registrierungsnummer: SN-2020-00229263
(oder: Registrierungsnummer wurde beantragt am ...)

1

Gebäude	
Gebäudetyp	Mehrfamilienhaus, freistehend
Adresse	Dr. Wilhelm-Kögler-Strasse 40-42, 09669 Frankenberg/Sa.
Gebäudeteil	Wohnhaus
Baujahr Gebäude*	1957
Baujahr Wärmeerzeuger**	1992
Anzahl Wohnungen	14
Gebäudenutzfläche (A ₁)	881 m ² <input type="checkbox"/> nach § 19 EnEV aus der Nutzfläche ermittelt
Wesentliche Energieträger für Heizung und Warmwasser*	Gas, Strom
Erneuerbare Energien	Art: keine Verwendung: keine
Art der Lüftung/Kühlung	<input checked="" type="checkbox"/> Fensterlüftung <input type="checkbox"/> Lüftungsanlage mit Wärmerückgewinnung <input type="checkbox"/> Anlage zur Schalldämmung <input type="checkbox"/> Lüftungsanlage ohne Wärmerückgewinnung <input type="checkbox"/> Kühlung
Anlass der Ausstellung des Energieausweises	<input checked="" type="checkbox"/> Neubau <input type="checkbox"/> Modernisierung <input type="checkbox"/> Sonstiges (freiwillig) <input checked="" type="checkbox"/> Vermietung/Verkauf <input type="checkbox"/> Änderung/Erweiterung



ENERGIEAUSWEIS für Wohngebäude

gemäß den §§ 16 ff. der Energieeinsparverordnung (EnEV) vom 1. 11.2013

Berechneter Energiebedarf des Gebäudes

Registrierungsnummer: SN-2020-00229263
(oder: Registrierungsnummer wurde beantragt am ...)

2

Energiebedarf

CO₂-Emissionen* 46 kg/(m²·a)

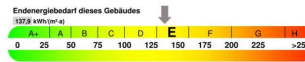

150,0 kWh/(m²·a)
Primärenergiebedarf dieses Gebäudes

Anforderungen gemäß EnEV*
 Einbaulichtemissionen: kWh/(m²·a) Anforderungswert: kWh/(m²·a)
 Energieeffiziente Qualität der Gebäudeteile: Verfahren nach DIN V 4108-6 und DIN V 4701-10
 Verfahren nach DIN V 4108-9
 Reglung nach § 5 Absatz 1 EnEV
 Sonstige Maßnahmen zum Schutz des Mobilguts: eingekauft Verankerungen nach § 9 Absatz 2 EnEV

Endenergiebedarf dieses Gebäudes
[Pflichtangabe in Immobilienanzeigen]

137,9 kWh/(m²·a)

