

WOHNUNGS-EXPOSÉ

Referenz-Nr.: 2000/113/407

Adresse:

Gutenbergstraße 47
3. Obergeschoss / links

Wohngbiet:

Äußere Freiburger Straße

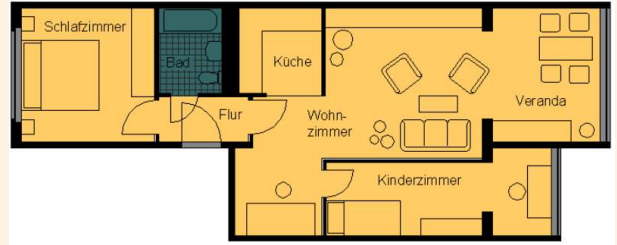

WOHNRAUMGRÖßE:	66,45 m ²
GRUNDMIETE:	550,00 EUR
BETRIEBSKOSTEN:	150,00 EUR
HEIZKOSTEN:	150,00 EUR
GESAMTMIETE:	850,00 EUR
AUSSTATTUNG:	Badew., Möbliert mit Geschirr
HEIZUNGSTYP:	Fernwärme

Genossenschaftsanteile: 1050 €
 Unsere Wohnungen befinden sich in einem Wohngebiet mit mehrstöckigen sanierten Wohnhäusern. Großzügige Grünflächen laden Jung und Alt zum Verweilen ein. Ein schöner großer Spielplatz für große und kleine Kinder ist ebenfalls vorhanden. Das Wohngebiet verfügt über eine gute Infrastruktur. In unmittelbarer Nähe befinden sich der „Frankenpark“ mit verschiedenen Einkaufsmöglichkeiten sowie andere Dienstleistungen, Ärzte, Apotheke sowie eine Kindertagesstätte. Außerdem gibt es eine regelmäßige Busverbindung in die Frankenger Innenstadt.



WOHNUNGS-EXPOSÉ

ENERGIEAUSWEIS für Wohngebäude

gemäß den §§ 79 ff. Gebäudeenergiegesetz (GEG) vom 1. 10.2022

Gültig bis: 05.06.2034

Registrierungsnummer: SN-2024-05138254

Gebäude

Gebäudeart	Mehrfamilienhaus
Adresse	Güterstraße 31-53 09669 Frankenberg/Sa
Gebäudeart	Spezialgebäude
Baujahr Gebäude	1994
Baujahr Wärmeerzeuger	1999
Anzahl der Wohnungen	166
Gebäudeeffizienz (kWh)	11,212 <input checked="" type="checkbox"/> nach § 81 GEG aus der Wertetabelle ermittelt
Wesentliche Energieträger für Heizung	Nach-Fermentäre aus HW, fossiler Brennstoff Gas
Wesentliche Energieträger für Warmwasser	Nach-Fermentäre aus HW, fossiler Brennstoff Gas
Erneuerbare Energien	Art: keine Nennleistung: keine
Art der Lüftung	<input checked="" type="checkbox"/> Fensterlüftung <input type="checkbox"/> Lüftung mit Wärmerückgewinnung <input type="checkbox"/> Schiebelüftung <input type="checkbox"/> Lüftung ohne Wärmerückgewinnung
Art der Kühlung	<input type="checkbox"/> Passive Kühlung <input type="checkbox"/> Kühlung aus Strom <input type="checkbox"/> Gabelnetz-Klima <input type="checkbox"/> Kühlung aus Wärme
Inspektionspflichtige Klimaanlagen	Anzahl: <input type="checkbox"/> Nichtes <input type="checkbox"/> Nachlesen <input type="checkbox"/> Nachlesen <input type="checkbox"/> Nachlesen Nächster Fälligkeitstermin der Inspektion: <input type="checkbox"/> Keine <input type="checkbox"/> Keine <input type="checkbox"/> Keine
Art der Ausbelegung des Energieausweises	<input type="checkbox"/> Neubau <input type="checkbox"/> Modernisierung <input type="checkbox"/> Sonstiges (teilw.) <input checked="" type="checkbox"/> Vermietung/Verkauf <input type="checkbox"/> Modernisierung <input type="checkbox"/> Sonstiges (teilw.)

ENERGIEAUSWEIS für Wohngebäude

gemäß den §§ 79 ff. Gebäudeenergiegesetz (GEG) vom 1. 10.2022

Erfasster Energieverbrauch des Gebäudes

Registrierungsnummer: SN-2024-05138254

Energieverbrauch

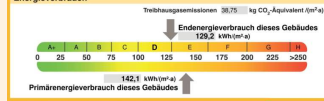

Endenergieverbrauch dieses Gebäudes (Pflichtangabe in Immobilienanzeigen) 129,2 kWh/(m²a)

Verbraucherfassung – Heizung und Warmwasser

Datum	von	bis	Energieträger	Erzeuger	Erzeuger	Art der	Art der	
				menge	leistung	Heizung	Warm-	
				(kWh)	(kW)	(kW)	wasser	
01.01.2023	31.12.2023		Nach-Fermentäre aus Heizwerken, fossiler Brennstoff (Übersinger und Energie Betriebs AG, Energie AG)	1,1	1.302.820	294.400	1.028.420	0,90
01.01.2022	31.12.2022		Nach-Fermentäre aus Heizwerken, fossiler Brennstoff (Übersinger und Energie Betriebs AG, Energie AG)	1,1	1.700.880	294.390	1.406.490	1,07
01.01.2023	31.12.2022		Nach-Fermentäre aus Heizwerken, fossiler Brennstoff (Übersinger und Energie Betriebs AG, Energie AG)	1,1	1.180.355	294.400	885.955	1,1

weitere Einträge in Anlage