

WOHNUNGS-EXPOSÉ

■ **Referenz-Nr.:** 2000/113/209

■ **Adresse:**

Gutenbergstraße 43
4. Obergeschoss / links

■ **Wohngbiet:**

Äußere Freiburger Straße

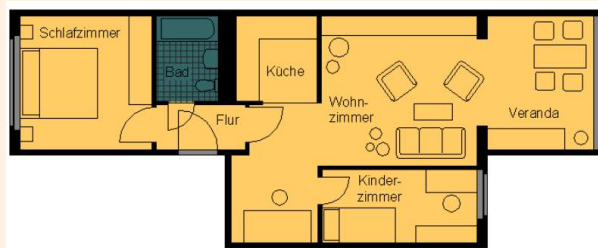

WOHNRAUMGRÖßE: 63,30 m²

GRUNDMIETE: 329,16 EUR

BETRIEBSKOSTEN: 94,95 EUR

HEIZKOSTEN: 107,61 EUR

GESAMTMIETE: 531,72 EUR

AUSSTATTUNG: Veranda, Badewanne

HEIZUNGSTYP: Fernwärme

Genossenschaftsanteile: 1050 €

Unsere Wohnungen befinden sich in einem Wohngebiet mit mehrstöckigen sanierten Wohnhäusern. Großzügige Grünflächen laden Jung und Alt zum Verweilen ein. Ein schöner großer Spielplatz für große und kleine Kinder ist ebenfalls vorhanden. Das Wohngebiet verfügt über eine gute Infrastruktur. In unmittelbarer Nähe befinden sich der „Frankenpark“ mit verschiedenen Einkaufsmöglichkeiten sowie andere Dienstleistungen, Ärzte, Apotheke sowie eine Kindertagesstätte. Außerdem gibt es eine regelmäßige Busverbindung in die Frankenger Innenstadt.

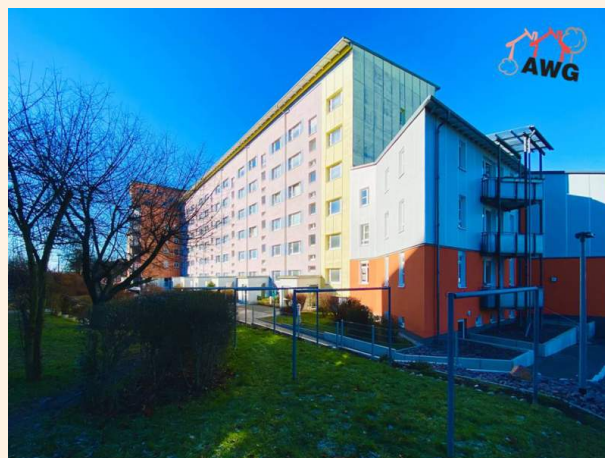

WOHNUNGS-EXPOSÉ

ENERGIEAUSWEIS für Wohngebäude
gemäß den §§ 79 ff. Gebäudeenergiegesetz (GEG) vom 1.16.10.2023

Gültig bis: **05.06.2034** Registrierungsnummer: **SN-2024-005138254** 1

Gebäude

Gebäudeart	Mehrfamilienhaus
Adresse	Güterstraße 31-33 09669 Frankenberg/Sa
Gebäudeart	Spezialgebäude
Baujahr Gebäude	1994
Baujahr Wärmeerzeuger	1999
Anzahl der Wohnungen	166
Gebäudecharakteristik	TT 212 <input checked="" type="checkbox"/> nach § 21 GEG aus der Wertfläche ermittelt
Wesentliche Energieträger für Heizung	Nach-Fermenterme aus HW, fossiler Brennstoff Gas
Wesentliche Energieträger für Warmwasser	Nach-Fermenterme aus HW, fossiler Brennstoff Gas
Erneuerbare Energien	Art keine Nennleistung keine
Art der Lüftung	<input checked="" type="checkbox"/> Fensterlüftung <input type="checkbox"/> Lüftungslage mit Wärmerückgewinnung <input type="checkbox"/> Schiebelüftung <input type="checkbox"/> Lüftungslage ohne Wärmerückgewinnung
Art der Kühlung	<input type="checkbox"/> Passive Kühlung <input type="checkbox"/> Kühlung aus Strom <input type="checkbox"/> Gabelnetz-Klima <input type="checkbox"/> Kühlung aus Wärme
Inspektionspflichtige Klimaanlagen	Art: keine Nächste Fallbescheidtermin der Inspektion:
Art der Ausbelegung des Energieausweises	<input checked="" type="checkbox"/> Neubau <input type="checkbox"/> Modernisierung <input type="checkbox"/> Sonstiges (teilweise) <input checked="" type="checkbox"/> Vermietung/Verkauf <input type="checkbox"/> Modernisierung (Modernisierung)

ENERGIEAUSWEIS für Wohngebäude
gemäß den §§ 79 ff. Gebäudeenergiegesetz (GEG) vom 1.16.10.2023

Erfasster Energieverbrauch des Gebäudes Registrierungsnummer: **SN-2024-005138254** 3

Energieverbrauch

Treibhausgasemissionen 38,75 kg CO₂-Äquivalent (m²a)

Endenergieverbrauch dieses Gebäudes **129,2 kWh/(m²a)**

Primärenergieverbrauch dieses Gebäudes **142,1 kWh/(m²a)**

Endenergieverbrauch dieses Gebäudes (Pflichtangabe in Immobilienanzeigen) **129,2 kWh/(m²a)**

Verbraucherfassung – Heizung und Warmwasser

Datum	von	bis	Energieträger	Energieverbrauch (kWh)	Anzahl Heizkörper (Stk)	Anzahl Heizkörper (Stk)	Fläche (m ²)
01.01.2023	31.12.2023		Nach-Fermenterme aus Heizwerken, fossiler Brennstoff (Übergänge und Energie Betriebsfälle bzw. Energieerzeuger)	1.1	1.302.820	294.400	1.020.420
01.01.2023	31.12.2023		Nach-Fermenterme aus Heizwerken, fossiler Brennstoff (Übergänge und Energie Betriebsfälle bzw. Energieerzeuger)	1,1	1.700.880	294.200	1.468.410
01.01.2023	31.12.2023		Nach-Fermenterme aus Heizwerken, fossiler Brennstoff (Übergänge und Energie Betriebsfälle bzw. Energieerzeuger)	1,1	1.180.355	294.400	960.920

weitere Einträge in Anlage

