

WOHNUNGS-EXPOSÉ

Referenz-Nr.: 2000/108/709

Adresse:

Einsteinstraße 27 a
5. Obergeschoss / links

Wohngbiet:

Äußere Freiburger Straße

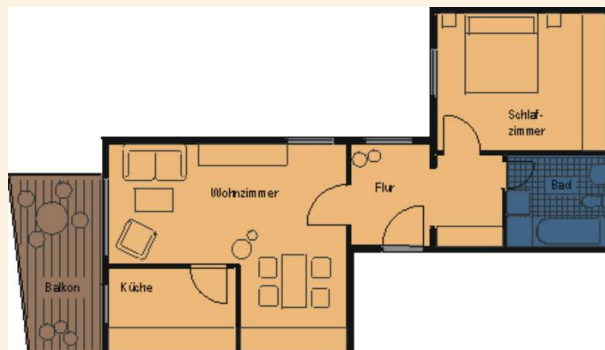

WOHNRAUMGRÖßE: 64,00 m²

GRUNDMIETE: 332,80 EUR

BETRIEBSKOSTEN: 89,60 EUR

HEIZKOSTEN: 113,11 EUR

GESAMTMIETE: 535,51 EUR

AUSSTATTUNG: Badewanne, Balkon, Aufzug

HEIZUNGSTYP: Fernwärme

Genossenschaftsanteile: 900 €

Unsere Wohnungen befinden sich in einem Wohngebiet mit mehrstöckigen sanierten Wohnhäusern. Großzügige Grünflächen laden Jung und Alt zum Verweilen ein. Ein schöner großer Spielplatz für große und kleine Kinder ist ebenfalls vorhanden. Das Wohngebiet verfügt über eine gute Infrastruktur. In unmittelbarer Nähe befinden sich der „Frankenpark“ mit verschiedenen Einkaufsmöglichkeiten sowie andere Dienstleistungen, Ärzte, Apotheke sowie eine Kindertagesstätte. Außerdem gibt es eine regelmäßige Busverbindung in die Frankenger Innenstadt.



WOHNUNGS-EXPOSÉ

ENERGIEAUSWEIS für Wohngebäude

gemäß den §§ 79 ff. Gebäudeenergiegesetz (GEG) vom 1.10.2023

Gültig bis: 05.06.2034

Registrierungsnummer: SN-2024-005138277

Gebäude	
Gebäudeart	Mehrfamilienhaus
Adresse	Eisenstraße 12/37 09669 Frankenberg/Sa.
Gebäudeart	Samen-Gebäude
Baujahr Gebäude	1984
Baujahr Wärmespeicher	1999
Anzahl der Wohnungen	121
Gebäudeenergie (kWh)	14.891 <input checked="" type="checkbox"/> nach § 91 GEG aus der Wärmefiche ermittelt
Wesentliche Energieträger für Heizung	Nach-Festbrennstoff aus HW, fester Brennstoff Gas
Energieerzeuger	Keine <input type="checkbox"/> Wärmepumpe keine
Art der Lüftung	<input checked="" type="checkbox"/> Einzelstufung <input type="checkbox"/> Lüftungslage mit Wärmerückgewinnung <input checked="" type="checkbox"/> Schichtlüftung <input type="checkbox"/> Lüftungslage ohne Wärmerückgewinnung
Art der Kühlung	<input type="checkbox"/> Passive Kühlung <input type="checkbox"/> Kühlung aus Strom <input type="checkbox"/> Gekühlte Keller <input type="checkbox"/> Kühlung aus Wärme
Inspektionspflichtige Klimaanlage	Anzahl: <input type="checkbox"/> Nächste Fälligkeit/Status der Inspektion: <input type="checkbox"/>
Art der Ausattung des Energiesystems	<input type="checkbox"/> Neubau <input type="checkbox"/> Modernisierung <input type="checkbox"/> Sonstiges (Pneilig) <input checked="" type="checkbox"/> Herstellung/Instand <input type="checkbox"/> Änderung/Erweiterung

ENERGIEAUSWEIS für Wohngebäude

gemäß den §§ 79 ff. Gebäudeenergiegesetz (GEG) vom 1.10.2023

Erfasster Energieverbrauch des Gebäudes Registrierungsnummer: SN-2024-005138277

