

WOHNUNGS-EXPOSÉ

Referenz-Nr.: 2000/108/207

Adresse:

Einsteinstraße 19
3. Obergeschoss / links

Wohngbiet:

Äußere Freiburger Straße

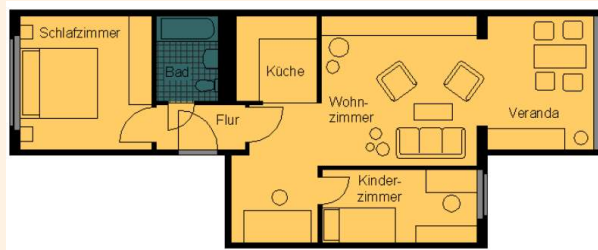

WOHNRAUMGRÖßE: 67,49 m²

GRUNDMIETE: 317,20 EUR

BETRIEBSKOSTEN: 94,49 EUR

HEIZKOSTEN: 128,23 EUR

GESAMTMIETE: 539,92 EUR

AUSSTATTUNG: Veranda, Badewanne

HEIZUNGSTYP: Fernwärme

Genossenschaftsanteile: 1050 €

Unsere Wohnungen befinden sich in einem Wohngebiet mit mehrstöckigen sanierten Wohnhäusern. Großzügige Grünflächen laden Jung und Alt zum Verweilen ein. Ein schöner großer Spielplatz für große und kleine Kinder ist ebenfalls vorhanden. Das Wohngebiet verfügt über eine gute Infrastruktur. In unmittelbarer Nähe befinden sich der „Frankenpark“ mit verschiedenen Einkaufsmöglichkeiten sowie andere Dienstleistungen, Ärzte, Apotheke sowie eine Kindertagesstätte. Außerdem gibt es eine regelmäßige Busverbindung in die Frankenger Innenstadt.



WOHNUNGS-EXPOSÉ

ENERGIEAUSWEIS für Wohngebäude

gemäß den §§ 79 ff. Gebäudeenergiegesetz (GEG) vom 1. 10.2023

Gültig bis: 05.06.2034

Registrierungsnummer: SN-2024-005138277

Gebäude

Gebäudeart	Mehrfamilienhaus
Adresse	Eisenstraße 12/37 09669 Frankenberg/Sa
Gebäudeart	Garage Gebäude
Baujahr Gebäude *	1984
Baujahr Wärmeerzeuger **	1999
Anzahl der Wohnungen	121
Gebäudeenergie (kWh)	8.491 <input checked="" type="checkbox"/> nach § 91 GEG aus der Werttabelle ermittelt
Wesentliche Energieträger für Heizung *	Nach-Festbrennstoff aus HW, fester Brennstoff Gas
Einwohler Energie *	Keine Angabe <input type="checkbox"/> keine <input type="checkbox"/> Wohnung keine
Art der Lüftung *	<input checked="" type="checkbox"/> Einzelstufung <input type="checkbox"/> Lüftungslage mit Wärmerückgewinnung <input checked="" type="checkbox"/> Schraublüftung <input type="checkbox"/> Lüftungslage ohne Wärmerückgewinnung
Art der Kühlung *	<input type="checkbox"/> Passive Kühlung <input type="checkbox"/> Kühlung aus Strom <input type="checkbox"/> Gasförmige Kälte <input type="checkbox"/> Kühlung aus Wärme
Inspektionsfällige Klimaanlage *	Anzahl: <input type="checkbox"/> Keine <input type="checkbox"/> Nachstehe Fälligkeitstabelle der Inspektion:
Art der Ausattung des Energiesystems	<input type="checkbox"/> Neubau <input type="checkbox"/> Modernisierung <input type="checkbox"/> Sonstiges (Pneilig) <input checked="" type="checkbox"/> Herstellung/Instand <input type="checkbox"/> Änderung/Erweiterung

ENERGIEAUSWEIS für Wohngebäude

gemäß den §§ 79 ff. Gebäudeenergiegesetz (GEG) vom 1. 10.2023

Erfasster Energieverbrauch des Gebäudes Registrierungsnummer: SN-2024-005138277

Energieverbrauch

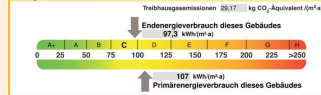

Endenergieverbrauch dieses Gebäudes (Pflichtangabe in Immobilienanzeigen): 87,3 kWh/(m²a)

Verbrauchsverfassung – Heizung und Warmwasser

Zeitraum	von	bis	Energiegeige *	Energie- einheit	Endenergie- verbrauch (2021)	Accl Brenn- wert	Accl Heizwert (2021)	Accl Wärme- wert (2021)
01.01.2021	31.12.2021	Nach-Festbrennstoff aus Holzpelleten, fester Brennstoff (Geringfügig und fester Brennstoff aus Energiegeige)	1,1	880.300	176.000	700.600	8,96	
01.01.2022	31.12.2022	Nach-Festbrennstoff aus Holzpelleten, fester Brennstoff (Geringfügig und fester Brennstoff aus Energiegeige)	1,1	779.695	177.410	606.285	1,87	
01.01.2023	31.12.2023	Nach-Festbrennstoff aus Holzpelleten, fester Brennstoff (Geringfügig und fester Brennstoff aus Energiegeige)	1,1	760.242	183.100	606.142	1,1	

weitere Einträge in Anlage