

WOHNUNGS-EXPOSÉ

Referenz-Nr.: 2000/316/103

Adresse:

Georg-Hager-Straße 13
Erdgeschoss / rechts

Wohngebiet:

Hammertal

WOHNRAUMGRÖßE:	54,16 m ²
GRUNDMIETE:	276,22 EUR
BETRIEBSKOSTEN:	89,36 EUR
HEIZKOSTEN:	0,00 EUR
GESAMTMIETE:	365,58 EUR
AUSSTATTUNG:	Badewanne
HEIZUNGSTYP:	Gastherme

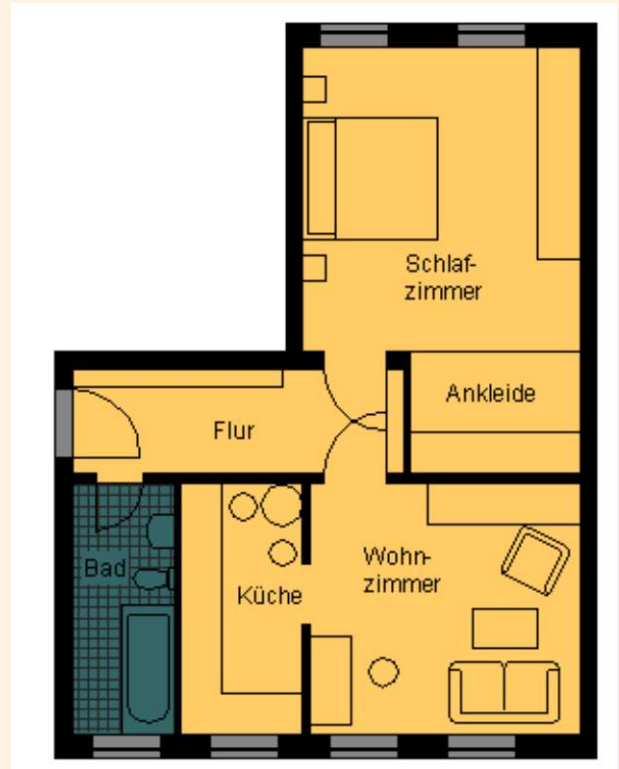

Genossenschaftsanteile: 900 €

Hier wohnen Sie in einem der ältesten Wohngebiete der Stadt Frankenberg – unsere kleinen und großen Wohnungen sind individuell geschnitten und von unterschiedlichem Ausstattungsgrad. In unserem attraktiv gestalteten Altbau findet jeder den für ihn passenden Wohnraum. Sie können sowohl im betreuten Wohnen als auch für Familien die richtige Wohnung finden. Das Frankenerger Stadtzentrum mit verschiedenen Einkaufsmöglichkeiten sowie Ärzten, Apotheken und diversen anderen Dienstleistungen kann man bequem zu Fuß erreichen.



WOHNUNGS-EXPOSÉ

ENERGIEAUSWEIS für Wohngebäude

gemäß den §§ 16 ff. der Energieeinsparverordnung (EnEV) vom 1. 18.11.2013

Gültig bis: 17.01.2032

Registrierungsnummer * SN-2022-603923372

(oder: "Registrierungsnummer wurde beantragt am...")

1

Gebäude

Gebäudetyp	Mehrfamilienhaus, freistehend	
Adresse	Georg Hager Straße 13-15, 09669 Frankenberg/Sa.	
Gebäudeteil	Ganzes Gebäude	
Baujahr Gebäude*	1929 Sanierung 1993	
Baujahr Wärmeerzeuger**	1995	
Anzahl Wohnungen	14	
Gebäudenutzfläche (A _n)	617 m ² <input type="checkbox"/> nach § 19 EnEV aus der Wohnfläche ermittelt	
Wesentliche Energieträger für Heizung und Warmwasser*	Gas	
Erneuerbare Energien	Art: keine Verwendung: keine	
Art der Lüftung/Kühlung	<input checked="" type="checkbox"/> Fensterlüftung <input type="checkbox"/> Lüftungsanlage mit Wärmerückgewinnung <input type="checkbox"/> Anlage zur Schallstilleung <input type="checkbox"/> Lüftungsanlage ohne Wärmerückgewinnung <input type="checkbox"/> Schallstilleung	
Anlass der Ausstellung des Energieausweises	<input checked="" type="checkbox"/> Neubau <input type="checkbox"/> Modernisierung <input type="checkbox"/> Sonstiges (bitte erläutern) <input checked="" type="checkbox"/> Vermietung/Verkauf <input type="checkbox"/> Änderung/Erweiterung	

ENERGIEAUSWEIS für Wohngebäude

gemäß den §§ 16 ff. der Energieeinsparverordnung (EnEV) vom 1. 18.11.2013

Berechneter Energiebedarf des Gebäudes

Registrierungsnummer * SN-2022-603923372

(oder: "Registrierungsnummer wurde beantragt am...")

2

Energiebedarf

